

Stadt Nördlingen

Baulinienfestsetzung zwischen der Anker-Farb-Herren-Hulter-Kämpelgasse

Maßstab 1:1000

Zeichen-Erklärung

	GEBÄUDEFLUCHTLINIE	VORDERE BEBAUUNGSLINIE	SEITL. U. RÜCKW. BEBAUUNGSGR.	STRASSENBEGRENZUNGSLINIE
NEU FESTZUSETZEN				
BESTEHEN BLEIBEND				
AUFZUHEBEN				
VORGESEHEN FÜR SPÄTERE BEBAUUNG				

	VORGESEHENE BEBAUUNG		ALTBEBAUUNG		AUFZUHEBENDE GRUNDSTÜCKS-GR.
	ÖFFENTL. GRÜNFLÄCHE		PRIVAT GRÜNFLÄCHE		NEUFESTZUSETZENDE GR-STÜCK-GR.
	VERKEHRSLÄCHE IM GEMEINDEBESITZ		VERKEHRSLÄCHE NOCH NICHT IM GEMEINDEBESITZ		BESTEHENBLEIBENDE GR-STÜCK-GR.

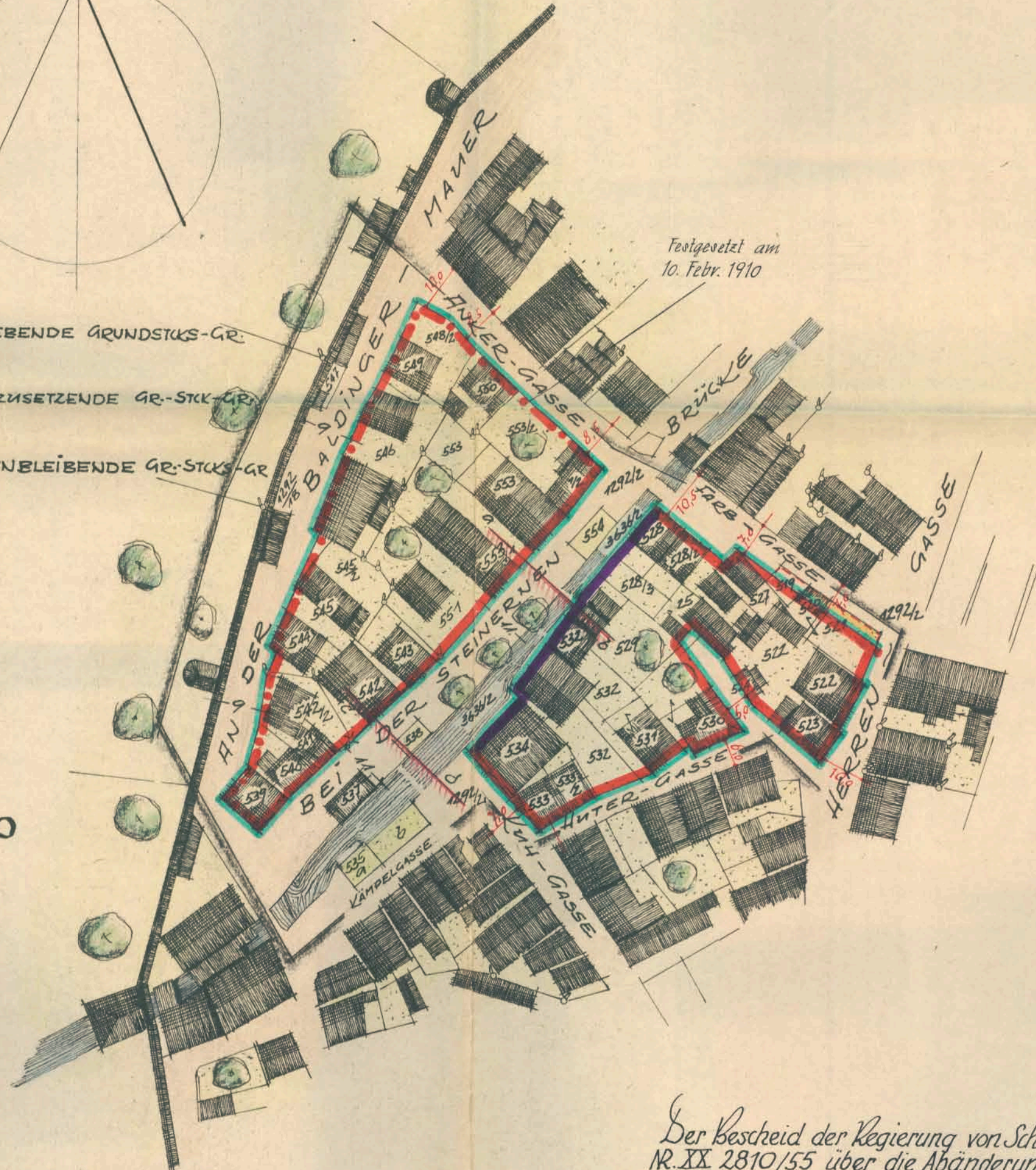
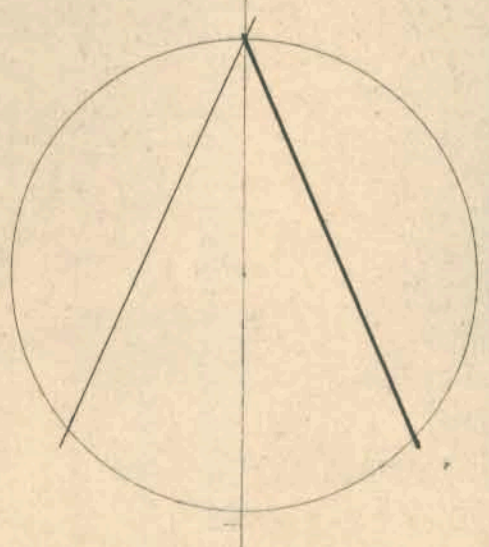

GRENZE DES IM BAULINIENVERFAHREN GESETZTEN GEBIETES.

Schnitt a-b

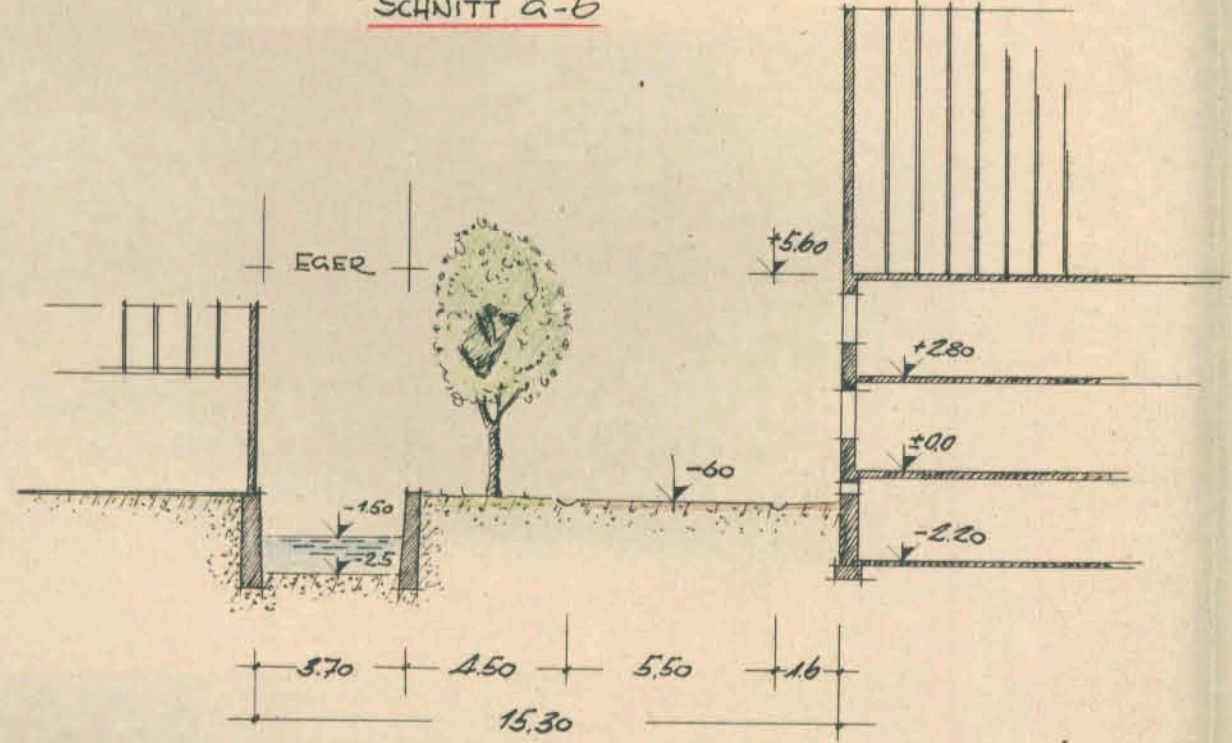

Strassen-Schnitte W 1:200

Schnitt c-d

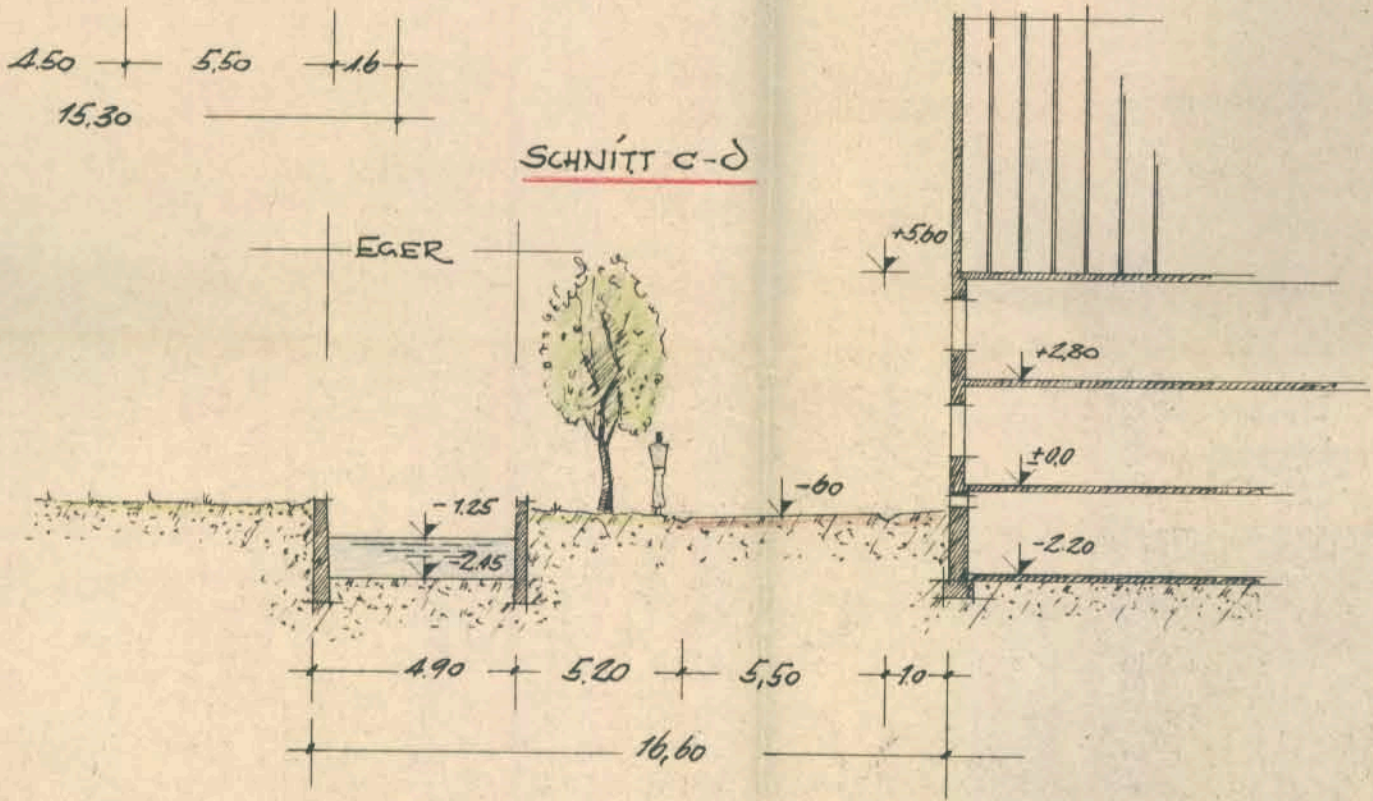

Der Bescheid der Regierung von Schwaben vom 5.7.1955 Nr. XX 2810/55 über die Abänderung bzw. Neufestsetzung von Baulinien in dem Gebiet zwischen der Anker-Farb-Herren-Hulter-Kämpelgasse und der Baldinger Mauer in Nördlingen ist rechtskräftig.

Augsburg, den 29. Nov. 1956.
Regierung von Schwaben
i.A.



Dr. Landmann
Regierungsdirektor

NÖRDLINGEN, DEN 5. MAI 1954
STADTBAUAMT NÖRDLINGEN

E. Schmid
STADTBAUMEISTER