

Kop. Nr. 87
1. Fertigung X

Der Bescheid der Regierung von Schwaben vom 13. Sept. 1960 Nr. XI 2399/59 über die Festsetzung der Baulinien und Bau- beschränkungen im Gebiet zwischen Bürgermeister-Reiger-Straße Adamstraße und Verbindungsstraße zwischen Bürgermeister-Reiger- Straße und Adamstraße in Nördlingen ist rechtskräftig.

Augsburg, den 10. Okt. 1960

Regierung von Schwaben
I. A.



(Dr. Bergner)
Oberregierungsrat

STADT NÖRDLINGEN

BAULINIENFESTSETZUNG ZWISCHEN BGST. REIGER-STRASSE, ADAM-STR. UND DER NEUEN STRASSE

M. = 1:1000

ZEICHENERKLÄRUNG

	GEBAUDEFLUCHT- LINIE	VORDERE BEBAU- UNGSGRENZE	SEITL. U. RÜCKW- BEBAUUNGSGR.	STRASSENBEGREN- ZUNGSLINIE
NEU FESTZUSETZEN				
BESTEHEN BLEIBEND				
AUFZULIEBEN				
VORGESCHLAGEN FÜR SPÄTERE BEBAUUNG				

- VORGESEHENE BEBAUUNG
- VERKEHRSFLÄCHE NOCH NICHT IM GEMEINDEBESITZ
- VERKEHRSFL. IM GEMEINDEBESITZ
- ÖFFENTL. GRÜNFLÄCHE
- PRIVATE GRÜNFLÄCHE
- ALTBEBAUUNG
- AUFZULIEBENDE GRUNDSTÜCKSGRENZEN
- NEUFESTZUSETZENDE GRUNDST.-GRENZEN
- BESTEHEN BLEIBENDE GRUNDST.-GRENZEN

BEGRENZUNG DES IM BAU-
LINIENVERFAHREN FESTGESETZTEN
GEBIETES

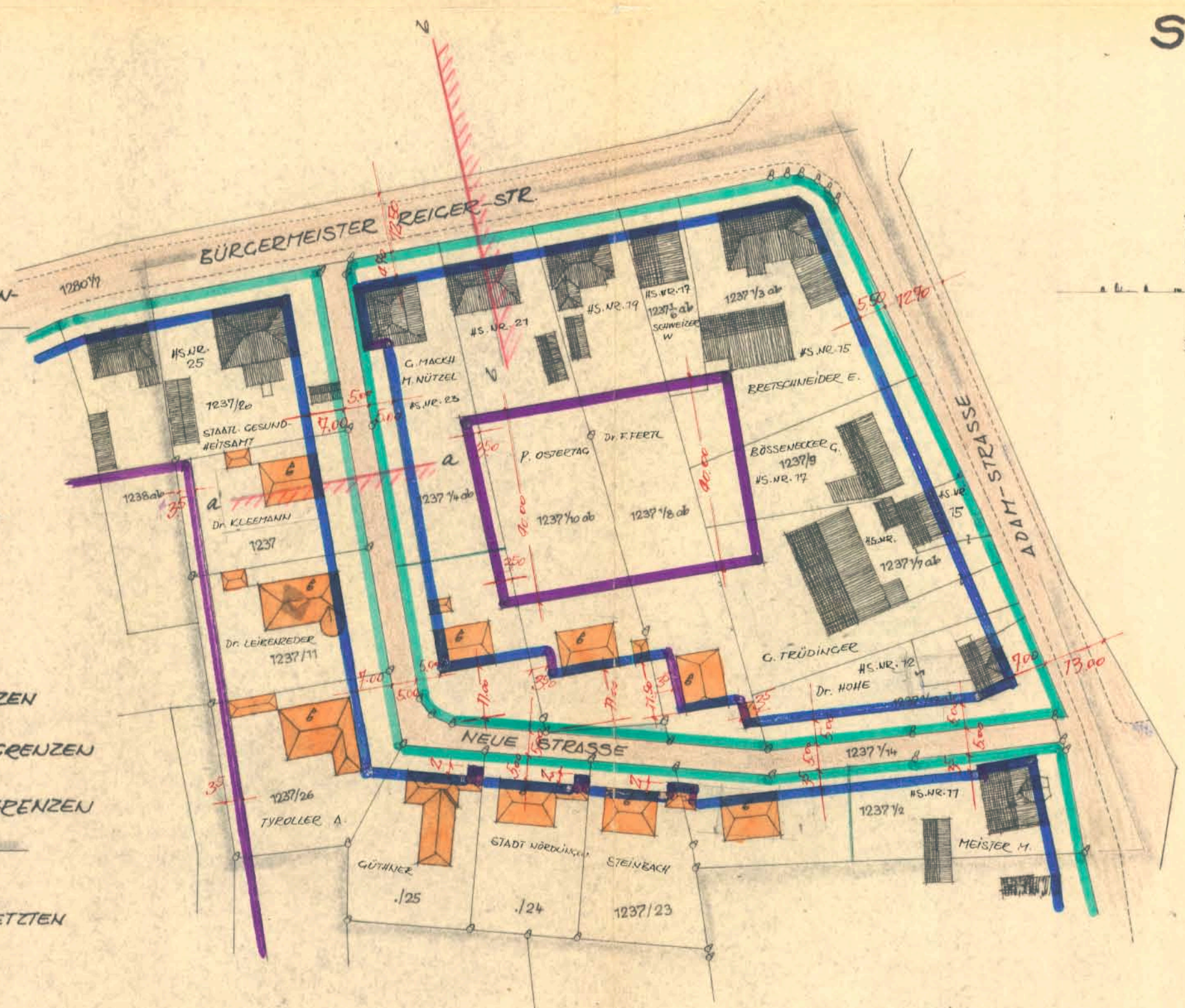

STRASSENSCHNITTE 1:200

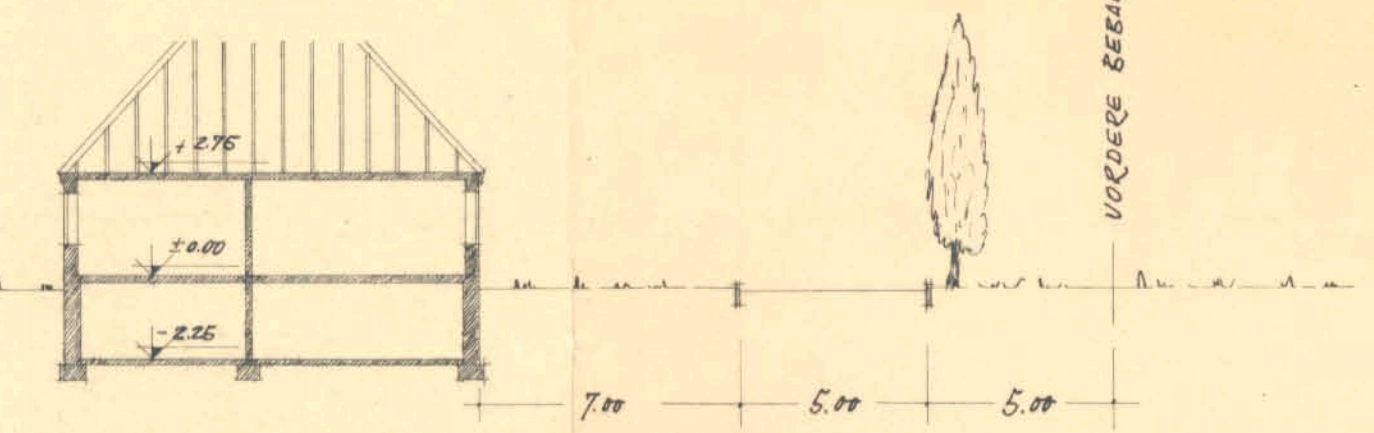

SCHNITT a-a

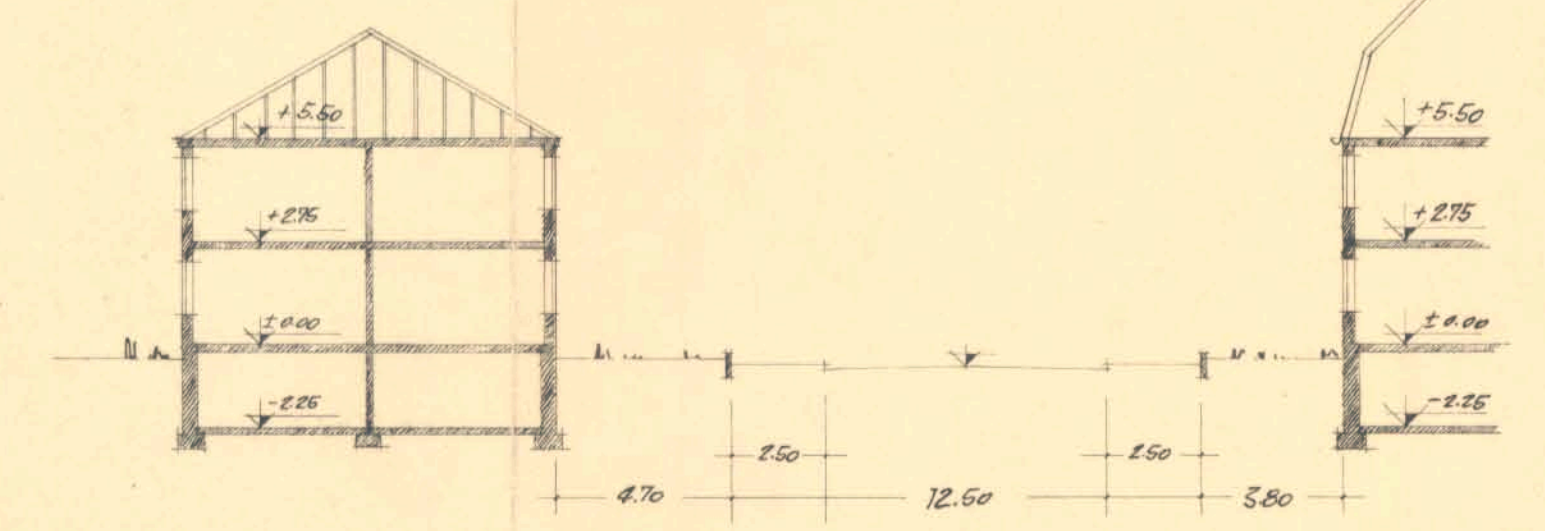

SCHNITT b-b

NÖRDLINGEN, DEN 5.7.1960
STADTBAUAMT NÖRDLINGEN

(Signature)
STADTBAUAMT

la